

## Der Kaiserweg

Der Kaiserweg verbindet den Ort Kaiserhammer im Fichtelgebirge mit der Stadt Eger/Cheb in der Tschechischen Republik, in der sich eine Kaiserpfalz (Burg) Friedrich Barbarossas befindet. Im Abschnitt von Hohenberg a. d. Eger bis Kaiserhammer informieren auf einer Länge von rund 15 Kilometern **21 Tafeln über landschaftsgeschichtliche und naturkundliche Themen.**

Hier verläuft der Kaiserweg über weite Strecken auf dem Eger-Wanderweg durch das imposante Egertal. Auf den Tafeln werden die vielen erhaltenen Kulturlandschaftselemente, historische Nutzungsformen, geologische Besonderheiten, wasserwirtschaftliche Themen, Pflege- und Entwicklungsmaßnahmen sowie die einmalige Natur mit ihren Wechselbeziehungen erläutert.

Kinderfrage:  
In diesem Rahmen findet ihr auf allen Tafeln eine Frage für euch.

## Projektbeteiligte und Förderer

Die Verwirklichung des Kaiserweges wäre ohne das Engagement vieler ehrenamtlicher Helfer, der Arbeitskreise NaTour und Heimatforschung sowie die Unterstützung der Gemeinden, Behördenvertreter und Förderer nicht möglich gewesen. Herzlichen Dank!

Eine finanzielle Förderung erfolgte durch die Oberfrankenstiftung, den Naturpark Fichtelgebirge e.V., den Landkreis Wunsiedel sowie die Kommunen Hohenberg, Selb und Thierstein.



Bezirk Oberfranken



Stadt Hohenberg a. d. Eger



Landkreis Wunsiedel



Markt Thierstein

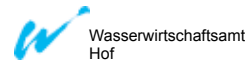

Stadt Selb

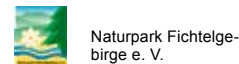

Fotonachweise: D.Arzberger 10; Bayer. Landesvermessungsamt 20; A. Terporten-Lehner 4; S. Benker 16; Dr.A. Peterek 3, 7; M. Gorny 5; R. Kaiser 15 17; A. Läkamp 6, 8, 13, 14; J. Landgraf 2; Staatsarchiv Bamberg 19; H. Summa 12; H. Tietz 21.



# Kaiserweg

Ein landschafts- und kulturhistorischer Wanderweg durch das Egertal

Ein Projekt der Brücken-Allianz Bayern-Böhmen e.V.



8 Maschinenraum



10 Hammerwerk um 1720

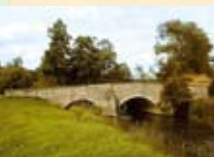

19 Markgrafenbrücke

Herausgeber: Brückenallianz Bayern-Böhmen e.V., 95659 Arzberg, Tel: 09233 / 404-14

Text: Planungsbüro A. Läkamp, Goldkronach

Gestaltung: Schmidt & Partner GbR, Goldkronach

Druck: condi-Werbung, Marktredwitz



5 Felsen am Egerstausee



19 Jagdrondell



14 Werkskanal

# Der Kaiserweg

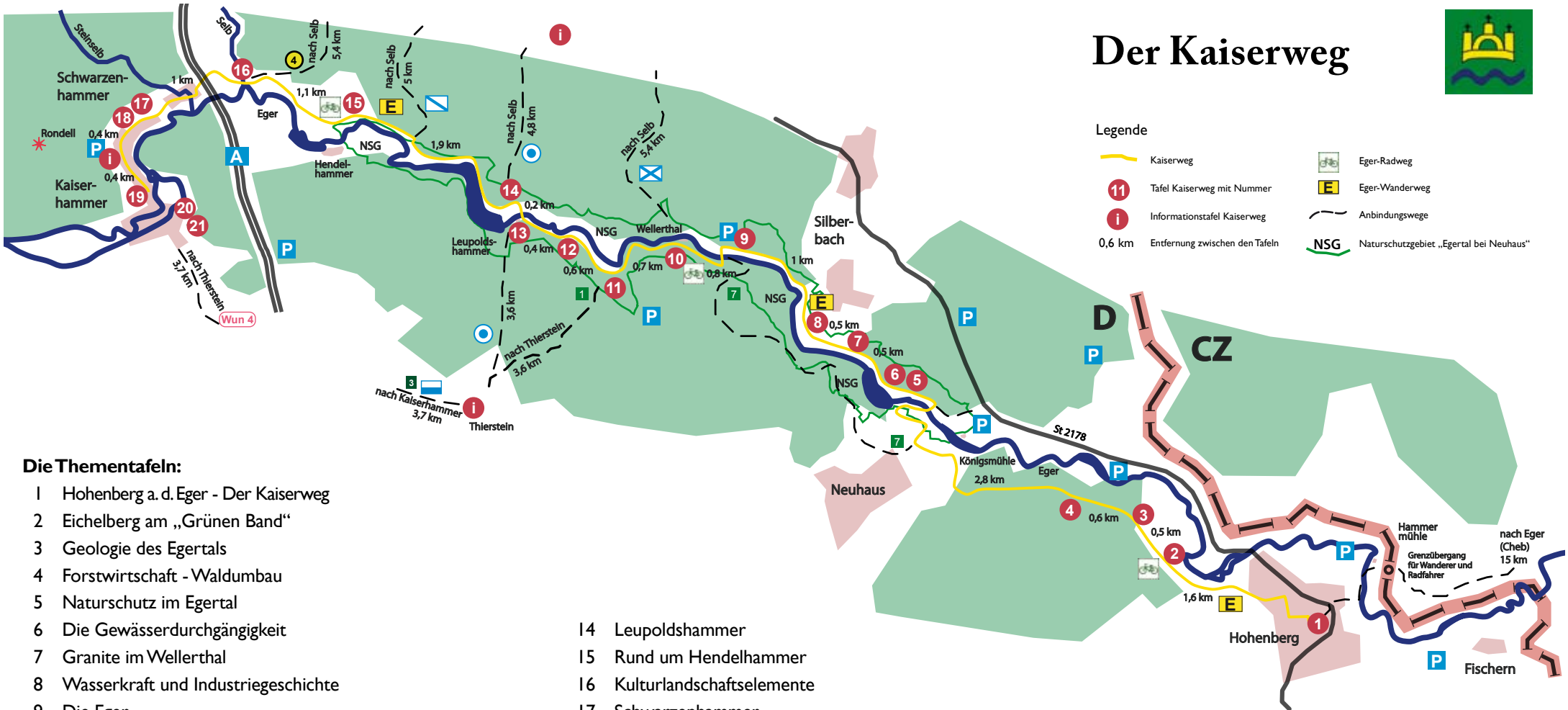

## Legende

- Kaiserweg
- Tafel Kaiserweg mit Nummer
- Informationstafel Kaiserweg
- 0,6 km Entfernung zwischen den Tafeln
- Eger-Radweg
- Eger-Wanderweg
- Anbindungswege
- Naturschutzgebiet „Egertal bei Neuhaus“

## Die Thementafeln:

- |  |                                  |
|--|----------------------------------|
| 1 Hohenberg a. d. Eger - Der Kaiserweg | 14 Leupoldshammer                |
| 2 Eichelberg am „Grünen Band“          | 15 Rund um Hendelhammer          |
| 3 Geologie des Egertals                | 16 Kulturlandschaftselemente     |
| 4 Forstwirtschaft - Waldumbau          | 17 Schwarzenhammer               |
| 5 Naturschutz im Egertal               | 18 Wertvolle Landschaftselemente |
| 6 Die Gewässerdurchgängigkeit          | 19 Markgräfliche Spuren          |
| 7 Granite im Wellerthal                | 20 Die Wässerwiesen              |
| 8 Wasserkraft und Industriegeschichte  | 21 Kaiserhammer                  |
| 9 Die Eger                             |                                  |
| 10 Der Wellerthaler Hammer             |                                  |
| 11 Blumenthal                          |                                  |
| 12 Die Pechgewinnung                   |                                  |
| 13 Biotopschutz und Landschaftspflege  |                                  |



13 Hohlweg



12 Pechofen



9 Eger



7 Felsen mit Flechten

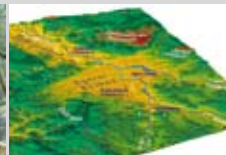

3 Geländemodell



2 Eichelberg



16 Burgstall



17 Schwarzenhammer



4 Laubholz-Voranbau